Ateca

FICHA TÉCNICA 2024

*Techo corredizo panorámico

*Tablero digital de 10.25”

*Media System Plus con pantalla táctil de 9.2”º

***Cargador inalámbrico

**Cajuela eléctrica y pedal virtual

***Sistemadesonido BeatsAudio™

*Disponible en versiones Xperience y FR
**Disponible en versión Xperience
***Disponible en versión FR

Equipamiento

Exterior

	STYLE	XPERIENCE	FR
Defensas delanteras y traseras al color de la carrocería	S	S	S
Rin 17” de aluminio con birlos antirrobo	S		
Rin 18” de aluminio con birlos antirrobo		S Maquinado	S Maquinado
Faros Full LED + Luz diurna en LED	S	S	S
Luces traseras en iluminación LED	S	Dinámica	Dinámica
Faros de niebla en iluminación LED	S	S	S
Techo corredizo panorámico		S	S
Espejos exteriores con luz direccional intregrada	S	S	S
Vidrios tintados	S	S	S
Espejos y manijas de puerta al color de la carrocería	S	S	Gris
Placa iluminada en estribos laterales con nombre del modelo		Iluminado	Iluminado
Tubo de escape	S	S	S
Marcos cromados en puertas		S	
Barras portantes en techo	Negro	Cromado	Negro
Spoiler trasero			S

Equipamiento

Interior

	STYLE	XPERIENCE	FR
Asientos delanteros con ajuste de altura	S	S (eléctrico conductor - incluye función de memoria)	S (eléctrico conductor - incluye función de memoria)
Asientos delanteros con ajuste lumbar	S	S (eléctrico conductor - incluye función de memoria)	S (eléctrico conductor - incluye función de memoria)
Asientos delanteros calefactables		S	S
Tapicería en asientos	Tela	Piel color negro	Dinámica color negro
Cabeceras delanteras con ajuste de altura	S	S	S
Respaldos de asientos traseros abatibles	S	S	S
Bolsas en respaldos de asientos delanteros	S	S	S
Cajuela con iluminación en LED	S	S	S
Guantera con iluminación en LED	S	S	S
Luces de mapa y cortesía delanteras (2) y luces traseras (2)	LED	LED	LED
Iluminación delantera en zona de pies	Delante	S	S
Iluminación ambiental multicolor		S	S
Portavasos en la consola central	S	S	S
Parasol del conductor con espejo de vanidad y porta tarjetas	S	Iluminado	Iluminado
Parasol del pasajero con espejo de vanidad	S	Iluminado	Iluminado
Volante y palanca de cambios forrados en piel	S	S	S
Descansabrazos central delantero	S	S	S
Descansabrazos trasero	S	S	S
Paletas de cambio de velocidad al volante	S	S	S
Techo interior en color negro			S
Compartimento para gafas	S		
Pedales en aluminio			S

Equipamiento de

Funcionalidad

	STYLE	XPERIENCE	FR
Climatronic para conductor y pasajero con ajuste independiente	S	S	S
Elevadores eléctricos antipinchamiento con función “one touch”	S	S	S
Freno de mano eléctrico	S	S	S
Espejos exteriores de ajuste y abatimiento eléctrico con función de desempañado (incluye función "lowering" en el de pasajero)	S	Incluye función de memoria	Incluye función de memoria

	STYLE	XPERIENCE	FR
Espejo interior electrocrómico automático		S	S
Toma de corriente de 12V en consola central	S	S	S
Computadora de viaje (incluye temperatura exterior)	S	S	S
Control de velocidad crucero	S	S	S
Tablero digital	S (8")	S (10.25")	S (10.25")
Función Coming & Leaving home		S	S
Media System Plus con pantalla táctil de 8.25" incluye 8 bocinas	S		
Media System Plus con pantalla táctil de 9.2" incluye 8 bocinas y control por voz		S	S
Full Link (CarPlay, Android auto & Mirror Link)	S	S	S
Puertos USB Tipo C delante y USB Tipo C detrás	S	S	S
Conexión Bluetooth	S	S	S
Volante multifunción (control de audio y manejo del teléfono móvil)	S	S	Logo FR
Cámara de estacionamiento trasera	S	S	S
Volante con ajuste de altura y profundidad	S	S	S
Sensor trasero de estacionamiento	S	S	S
Sensor de lluvia y luz		S	S
Perfil de manejo		S	S
Keyless Go	S		
Keyless advanced (Entry & Go)		S	S
Cargador inalámbrico			S
Cajuela eléctrica y pedal virtual		S	
Sistema de Sonido BeatsAudio™ (9 bocinas + 1 SUBWOOFER) 340W			S

Equipamiento de

Seguridad

Dirección asistida Servotronic	S		
Dirección Dinámica		S	S
7 Bolsas de aire (2 frontales, 2 laterales, 2 de cortina y 1 rodilla conductor)	S	S	S
Sistema Isofix (Sistema de anclaje de asientos para niños) en asientos traseros	S	S	S
ABS (Sistema de frenos antibloqueo)	S	S	S
ESC (Control Electrónico de Estabilidad)	S	S	S
XDS (autoblocante electrónico)	S	S	S
Recordatorio de cinturones de seguridad (acústico y visual)	S	S	S
Sistema de alarma antirrobo	S	S	S
Desconexión de la bolsa de aire pasajero	S	S	S

Dimensiones (mm)	STYLE	XPERIENCE	FR
Largo:		4381	
Ancho:		1841	
Alto:		1615 (incluye rieles)	
Distancia entre ejes:		2638	

Capacidades	STYLE	XPERIENCE	FR
Pasajeros:		5	
Cajuela:		510	
Tanque de combustible:		50	
Peso vehicular en orden de marcha con conductor (kg):		1411	
Máximo peso permitido (kg.):		1930	

Desempeño	STYLE	XPERIENCE	FR
Velocidad máxima (Km/h):		197	
Aceleración 0-100 km/h (segundos):		9	
Rendimiento de combustible combinado (km/L):		16.8	
Emisiones de CO2 (g/CO2/km) combinado*:		139.6	

Motor	STYLE	XPERIENCECE	FR
Número de cilindros / válvulas:		4/16	
Desplazamiento (cm3):		1395	
Alimentación de combustible:		TSI Inyección directa	
Potencia (SAE) hp / rpm:		150 / 5,000 - 6,000	

Torque lb-ft / (rpm):	184 / 1,500 - 4,000

Tren Motriz / Neumáticos	STYLE	XPERIENCE	FR
Transmisión:	Automática 8 velocidades		
Frenos delanteros:	Disco ventilado		
Frenos traseros:	Disco		
Suspensión delantera:	Independiente tipo McPherson con muelles helicoidales y amortiguador hidráulico		
Suspensión trasera:	Eje semirígido con muelles helicoidales y amortiguador hidráulico		
Rines / llantas:	215/55 R17 94V	215/50 R18 92W	

* Los valores de rendimiento de combustible y CO2 se obtuvieron en condiciones controladas de laboratorio que pueden no ser reproducibles ni obtenerse en condiciones y hábitos de manejo convencional, debido a situaciones climatológicas, combustible, topográficas y otros factores". Lo anterior, es dando cumplimiento a lo que establece la NOM-163-SEMARNAT-ENER-SCFI-2013 y Ley para el Aprovechamiento sustentable de la Energía. Los vehículos SEAT contienen los dispositivos de seguridad obligatorios de conformidad con la NOM-194-SE-2021

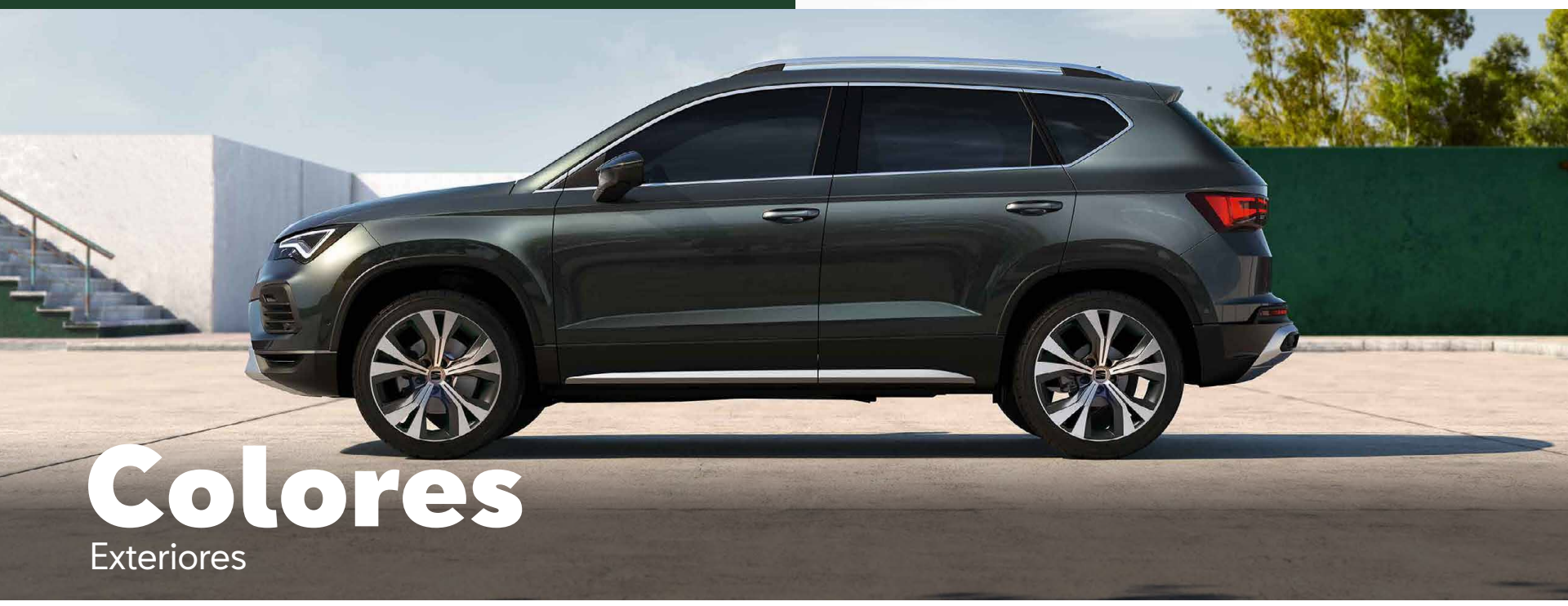

Colores
Exteriores

METÁLICOS

Azul Lava *(Style, Xperience)*

Blanco Nevada *(Style, Xperience, FR)*

Negro Mágico *(Style, Xperience, FR)*

Plata Brillante *(Style, Xperience)*

Gris Grafito *(Style, Xperience, FR)*

Rojo Velvet *(Xperience, FR)*

SÓLIDO

Camuflaje *(Xperience)*

Azul Energía *(FR)*

Para conocer sobre las versiones, equipamientos, precios y disponibilidad de modelos de los vehículos, se recomienda acudir a su Distribuidor autorizado CUPRA de la República Mexicana.

SEAT aplica una política de continuo desarrollo de sus productos y se reserva el derecho de realizar cambios en las especificaciones, sin previo aviso. La información que aparece en este catálogo debe servir de simple referencia. Las fotos que ilustran el catálogo pueden incluir equipamiento opcional. SEAT ha realizado un esfuerzo considerable para que toda la información sea adecuada en el momento de la publicación del catálogo (01.06.2018) pero es recomendable que realice las debidas comprobaciones en su Concesionario SEAT por si se ha actualizado algún dato. A causa de las limitaciones del proceso de impresión, los colores reproducidos en este catálogo, pueden sufrir ligeras variaciones con respecto al color original del material y la pintura.

Para conocer sobre las versiones, equipamientos, precios y disponibilidad de modelos de los vehículos, se recomienda acudir a su Distribuidor autorizado SEAT de la República Mexicana.

SEAT

Disfruta sin preocupaciones

En SEAT pensamos en todos los detalles para que tu única preocupación sea la de disfrutar de conducir tu vehículo vayas a dónde vayas, nosotros nos encargamos de proteger tu inversión.

- 3 años de seguro de robo de autopartes.
- 3 años de SERVISEAT, con asistencia en casa y viajes.
- 3 años o 90,000 kms de garantía defensa a defensa contra defectos de fabricación.
- 3 años de garantía en defectos de pintura.
- 12 años de garantía en perforación por corrosión de la carrocería.

/SEAT.Mexico @SEAT_Mexico /SEATMexico seat_mexico /SEATMexico SEAT México