SEAT

Nuevo **Arona** 2023

Ficha Técnica

*Equipo disponible versión Xperience
**Equipo disponible para versiones Style y Xperience

Equipamiento

Exterior

	REFERENCE	STYLE	XPERIENCE
Defensas delanteras y traseras al color de la carrocería	S	S	S
Rin 16” de aluminio	S		
Rin 17” de aluminio		S	S (maquinado)
Faros Eco LED	S		
Faros Full LED con lente		S	S
Luces traseras en iluminación LED		S	S
Faros de niebla delanteros		S	S
Faros de niebla traseros	S	S	S
Espejos exteriores con luz direccional intregrada	S	S	S
Espejos exteriores abatibles eléctricamente.		S	S
Espejos exteriores ajustable/ abatible eléctricamente y térmico		O	O
Color de espejos	Carrocería	Carrocería	Al color del techo
Barras portantes en techo	Negro	Negro	Cromadas
Cristales tintados		S	S

REFERENCE STYLE XPERIENCE

Equipamiento Interior

Asientos delanteros con ajuste de altura	Conductor	Conductor	Delanteros
Asientos en tela	S	S	S
Bolsas en respaldos de asientos delanteros			S
Cabeceras delanteras con ajuste de altura	S	S	S
Cajuela de doble piso	S	S	S
Descansabrazos central		S	S
Cajones portaobjetos delanteros		S	S
Iluminación ambiental en puertas delanteras			S
Luces de mapa y cortesía delanteras	S	S	S
Parasoles delanteros con espejo de vanidad y porta tarjetas (conductor)		S	S
Respaldos de asientos traseros abatibles	S	S	S
Volante, freno de mano y palanca de cambios forrados en piel	Palanca en piel	S	S
Salidas de Aire	S (Gris neutro)	S (Gris neutro)	S (Gris neutro /iluminadas)

Equipamiento de Funcionalidad

	REFERENCE	STYLE	XPERIENCE
Aire acondicionado	S		
Aire Acondicionado electrónico Climatronic y función AIRCARE		S	S
Botón de encendido y apagado (ligado a llave inteligente SEAT Kessy)			S
Elevadores eléctricos antipinchamiento con función “one touch”	S	S	S
Espejos exteriores con ajuste eléctrico	S		
Espejos exteriores con ajuste eléctrico y abatimiento eléctrico		O	O
Espejo retrovisor interior electrocrómico		S	S
Cámara de estacionamiento trasera			S
Computadora de viaje	S	S	S
Control de velocidad crucero		S	S
Función Coming & Leaving Home		S	S
Media System con pantalla táctil de 8.25”	S	S	O

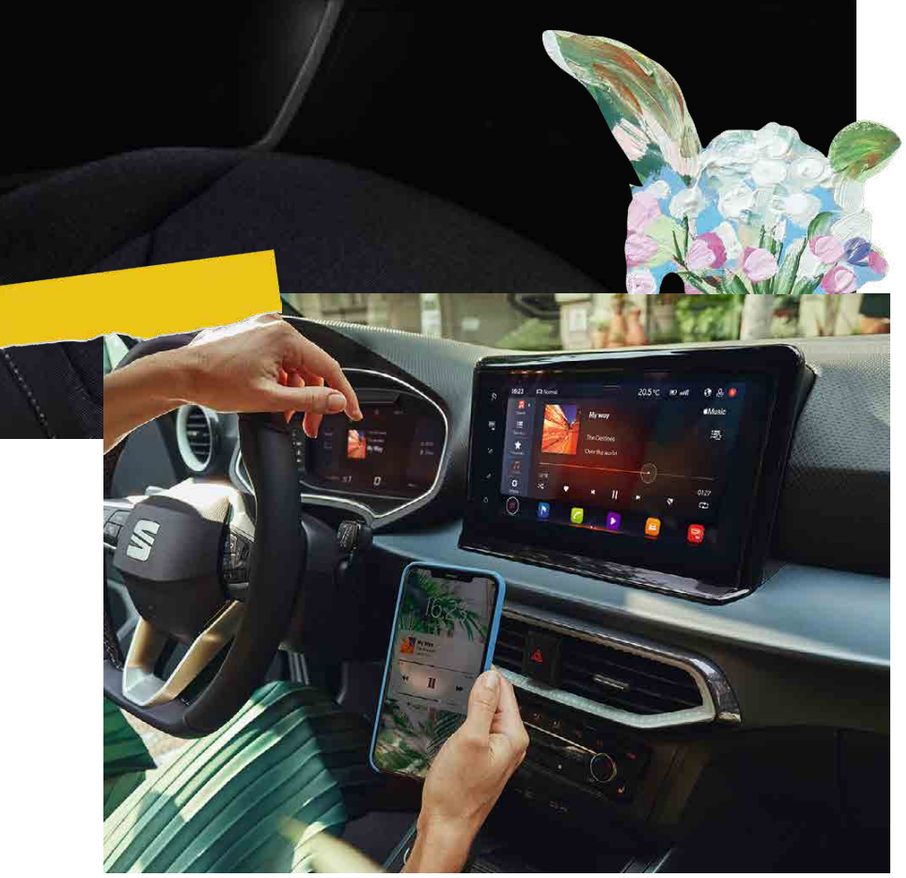

Media System Plus con pantalla táctil de 9.2”			O
Full Link (CarPlay, Android Auto & Mirror Link)		S	S
Sistema Bluetooth	S	S	S
Puertos USB tipo C	S	S	S
Reconocimiento por voz*			O
Volante multifunción (control de audio y manejo del teléfono móvil)	S	S (Piel)	S (Piel)
Tablero Digital SEAT			S
Sensor de estacionamiento trasero		S	trasero y delantero
Asistente de estacionamiento			S
Sensor de lluvia		O	O
Sensor de luz	S	S	S
Cargador Inalámbrico			S

*Consulta la disponibilidad con tu Distribuidor autorizado SEAT dentro de la República Mexicana, ya que algunos vehículos pueden no estar equipados con Media System Plus que incluye: Pantalla táctil a color de 9.2” y Reconocimiento por Voz; Sensor de lluvia y Espejos exteriores ajustables/ abatibles eléctricamente y térmicos.

Equipamiento de Seguridad

	REFERENCE	STYLE	XPERIENCE
6 Bolsas de aire (2 frontales, 2 laterales, 2 de cortina)	S	S	S
ABS (Sistema de Frenos Antibloqueo)	S	S	S

ESC (Control Electrónico de Estabilidad)	S	S	S
XDS (autoblocante electrónico)		S	S
Asistente de arranque en pendientes	S	S	S
Frenos de disco trasero	S	S	S
Indicador de presión de neumáticos	S	S	S
Reconocimiento de cansancio del conductor		S	S
Recordatorio de cinturón de seguridad	S	S	S
Sistema de alarma antirrobo	S	S	S
Sistema Isofix (Sistema de anclaje de asientos para niños) en asientos traseros + Top Tether	S	S	S

Datos Técnicos	DIMENSIONES (mm)
Largo:	4154
Ancho:	1780
Alto:	1552
Distancia entre ejes:	2566

Motor	REFERENCE 1.6L Tiptronic	STYLE 1.6L Tiptronic	XPERIENCE 1.6L Tiptronic
Número de cilindros:		4	
Desplazamiento (cm³) :		1598	
Alimentación de combustible:		Inyección multipunto	
Potencia (SAE) Hp/rpm		110 / 5800	
Torque lb-ft / (rpm)		112/3800-4000	

Capacidades	REFERENCE 1.6L Tiptronic	STYLE 1.6L Tiptronic	XPERIENCE 1.6L Tiptronic
Pasajeros:		5	
Cajuela (lt):		400	
Tanque de combustible (lt):		40	

Desempeño	REFERENCE 1.6L Tiptronic	STYLE 1.6L Tiptronic	XPERIENCE 1.6L Tiptronic
Velocidad máxima (km/h):		180	
Aceleración 0-100 km/h (segundos):		11,6	
Rendimiento de combustible combinado (km/l)		16,8	

Peso vehicular en orden de marcha con conductor (kg):	1186
Emisiones de CO^2 (gCO^2/km) combinado*	139,4

Tren Motriz / Neumáticos

	REFERENCE 1.6L Tiptronic	STYLE 1.6L Tiptronic	XPERIENCE 1.6L Tiptronic
Transmisión:	Tiptronic de 6 velocidades		
Frenos delanteros:	Disco ventilado		
Frenos traseros:	Disco		
Suspensión delantera:	Independiente tipo McPherson con muelles helicoidales y amortiguador hidráulico		
Suspensión trasera:	Eje semirígido con muelles helicoidales y amortiguador hidráulico		
Rines / Llantas:	205/60 R16 92H	205/55 R17 91V	205/55 R17 91V

* Los valores de rendimiento de combustible y CO^2 se obtuvieron en condiciones controladas de laboratorio que pueden no ser reproducibles ni obtenerse en condiciones y hábitos de manejo convencional, debido a situaciones climatológicas, combustible, topográficas y otros factores". Lo anterior, es dando cumplimiento a lo que establece la NOM-163-SEMARNAT-ENER-SCFI-2013 y Ley para el Aprovechamiento sustentable de la Energía".

Colores

Blanco Nevada
(Reference, Style, Xperience)

Rojo Deseo
(Style, Xperience)

Plata Urbano
(Reference, Style, Xperience)

Exteriores

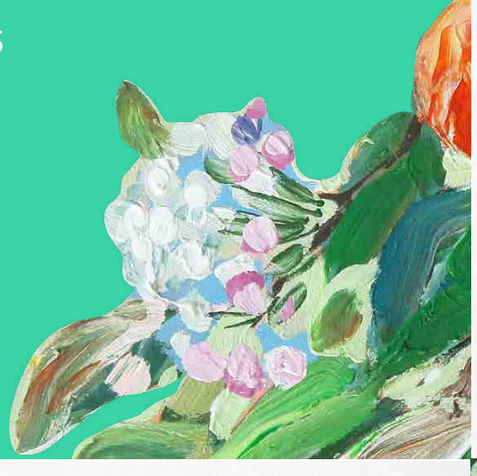

Gris Magnético
(Reference, Style, Xperience)

Rojo Emoción
(Reference, Style, Xperience)

Azul Zafiro
(Style, Xperience)

Negro Medianoche
(Reference, Style, Xperience)

Gris Acantilado
(Style, Xperience)

Techo	NEGRO	GRIS	BLANCO
Blanco Nevada	✓	✓	
Gris Magnético	✓	✓	✓
Negro Medianoche	✓	✓	✓
Plata Urbano	✓	✓	
Rojo Deseo	✓	✓	
Rojo Emoción	✓	✓	
Azul Zafiro	✓	✓	✓
Gris Acantilado	✓	✓	✓

Colores

Exteriores
con Techo - Xperience

SEAT aplica una política de continuo desarrollo de sus productos y se reserva el derecho de realizar cambios en las especificaciones, sin previo aviso. La información que aparece en este catálogo debe servir de simple referencia. Las fotos que ilustran el catálogo pueden incluir equipamiento opcional. SEAT ha realizado un esfuerzo considerable para que toda la información sea adecuada en el momento de la publicación del catálogo (01.06.2018) pero es recomendable que realice las debidas comprobaciones en su Concesionario SEAT por si se ha actualizado algún dato. A causa de las limitaciones del proceso de impresión, los colores reproducidos en este catálogo, pueden sufrir ligeras variaciones con respecto al color original del material y la pintura.

O = Equipamiento opcional
S = Equipamiento de serie

Para conocer sobre las versiones, equipamientos, precios y disponibilidad de modelos de los vehículos, se recomienda acudir a su Distribuidor autorizado SEAT de la República Mexicana.

SEAT

Disfruta sin preocupaciones

En SEAT pensamos en todos los detalles para que tu única preocupación sea la de disfrutar de conducir tu vehículo vayas a dónde vayas, nosotros nos encargamos de proteger tu inversión.

- 3 años de seguro de robo de autopartes.
- 3 años de SERVISEAT, con asistencia en casa y viajes.
- 3 años o 90,000 kms de garantía defensa a defensa contra defectos de fabricación.
- 3 años de garantía en defectos de pintura.
- 12 años de garantía en perforación por corrosión de la carrocería.

/SEAT.Mexico @SEAT_Mexico /SEATMexico seat_mexico /SEATMexico SEAT México